MINI Cooper S Clubman

€ 26.900

TECHNISCHE GEGEVENS

EERSTE INSCHRIJVING	01/2022
KILOMETERSTAND	11.790 km
BRANDSTOF	Benzine
VERMOGEN	178 pk (131 kW)
MOTOR	1.998 cc · 4 cil.
VERSNELLINGSBAK	Automaat 7
KOETSWERK	StationWagon · 6 deuren · 5 pl.
KLEUR	Beige · interieur Andere
EMISSIEKLASSE	Euro 6d
VORIGE EIGENAARS	1



UITRUSTING & OPTIES

COMFORT EN KLIMAAT
Airconditioning · Armsteun · Automatische klimaatregeling · Centrale vergrendeling · Elektrisch verstelbare buitenspiegels · Elektrische ruiten · Lederen stuurwiel · Lichtsensor · Regensensor · Schakelflippers · Sportophanging · Sportstoelen · Start/Stop systeem · Stuurbekrachtiging

RIJHULP EN PARKEREN
Achteruitrijcamera · Botswaarschuwing · Cruisecontrol · Isofix · Noodremassistent · Park Distance Control · Parkeersensoren achteraan · Parkeersensoren vooraan · Verkeersbordherkenning

VEILIGHEID
ABS · Airbag bestuurder · Airbag passagier · Alarmsysteem · Bandenspanningscontrolesysteem · Electronic Stability Program (ESP) · Startonderbreker · Tractiecontrole

VERLICHTING
Full LED koplampen · Sfeerverlichting

MULTIMEDIA
Android Auto · Apple CarPlay · Bluetooth · Boordcomputer · CD · Digitale radio-ontvangst (DAB) · Multifunctioneel stuur · Navigatiesysteem · Radio · Spraakbediening · Touchscreen

EXTRA'S EN OVERIGE
Elektronische parkeerrem · Getinte ruiten · Lichtmetalen velgen · Sportpakket

Car-Pass rapport
Officiële kilometerhistoriek

Scan voor de volledige fiche

Alle foto's & opties
autosloosveld.be


Autohandel Loosveld
www.autosloosveld.be




COOPER


CLUBMAN
www.autosloosveld.be

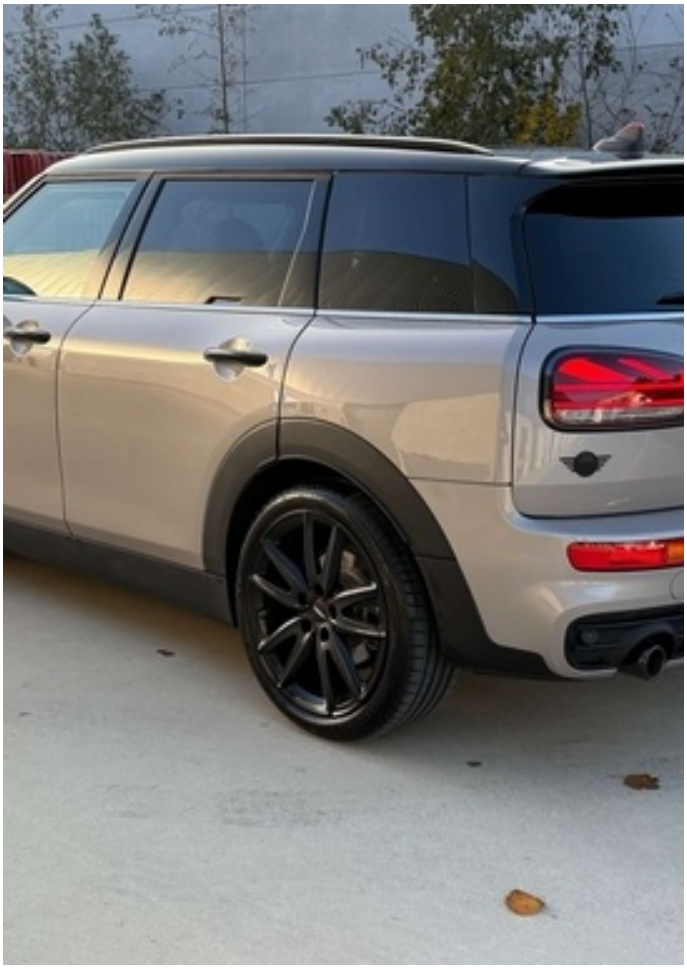








MINI


P
STOP
km
11793
1373.5


MODE


Telefoon
Muziek
Kaarten
Berichten
Huidige
MINI
Agenda
Instellingen
Belgie FM
Google Maps
MODE

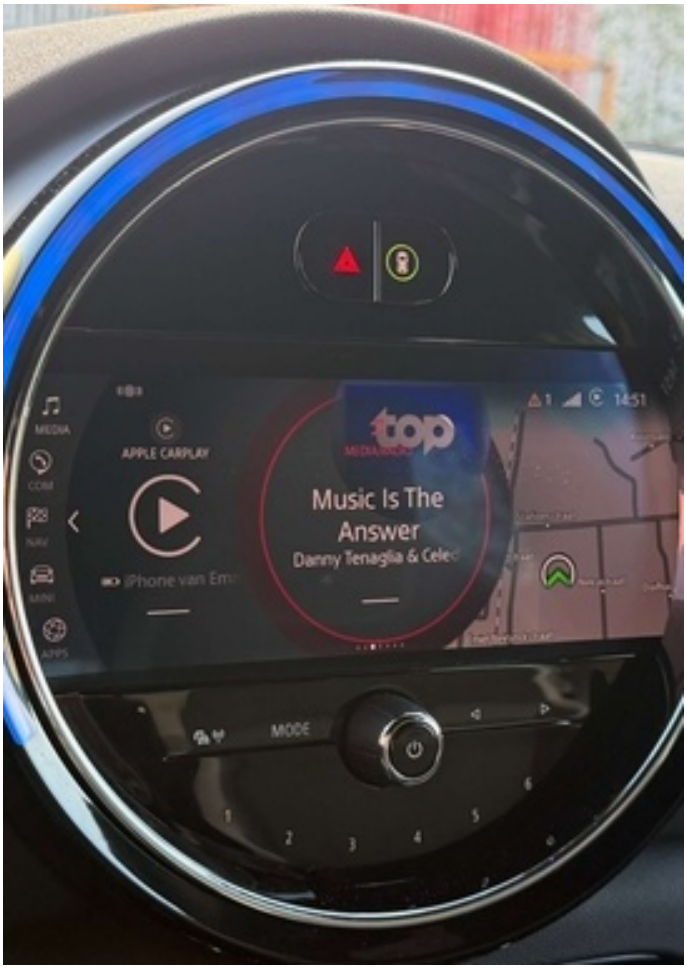
MEDIA
APPLE CARPLAY
Music Is The
Answer
14:51
MODE


14:51
100 m
MODE


MODE


22
AUTO
OFF
22
MAX
A/C
MAX
A/C
START
STOP


P
R
N
D
M/S
MEDIA
COM
NAV
BACK
OPTION




www.autosloosveld.be


S





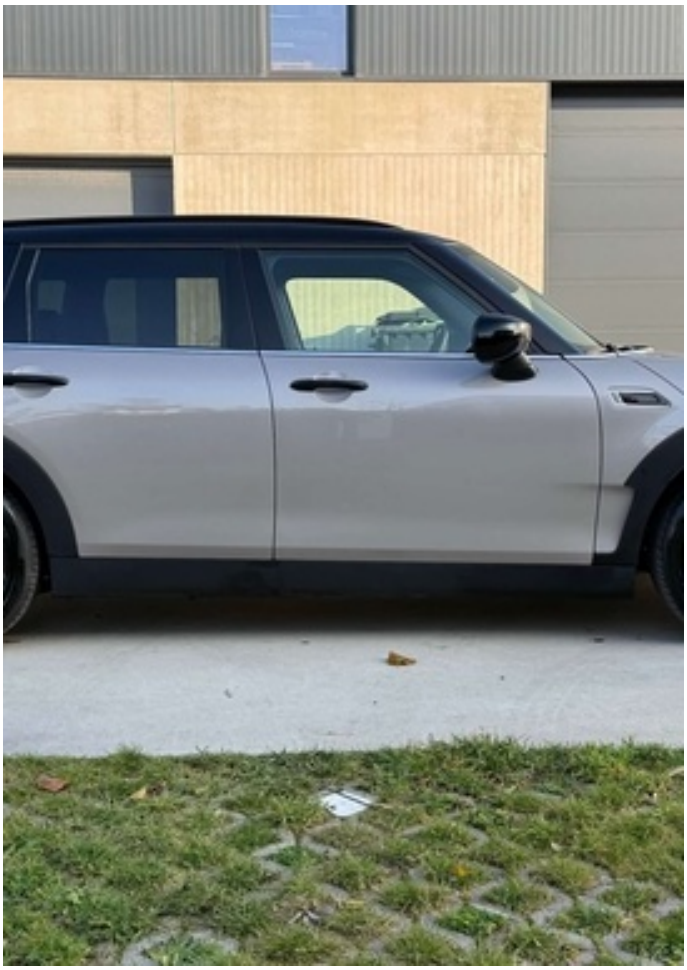


COOPER
ORKS